

1 Vista Superior

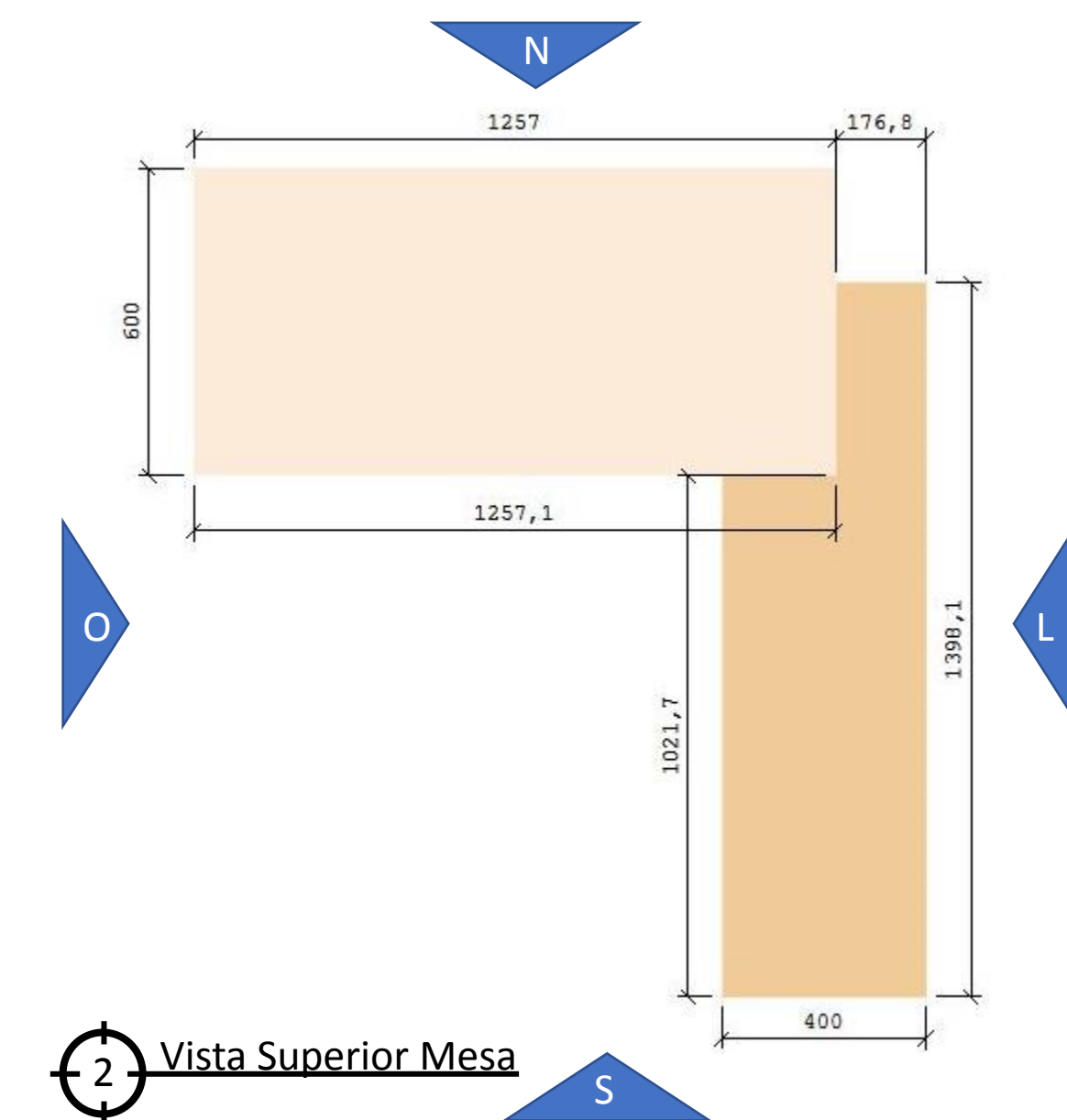

2 Vista Superior Mesa

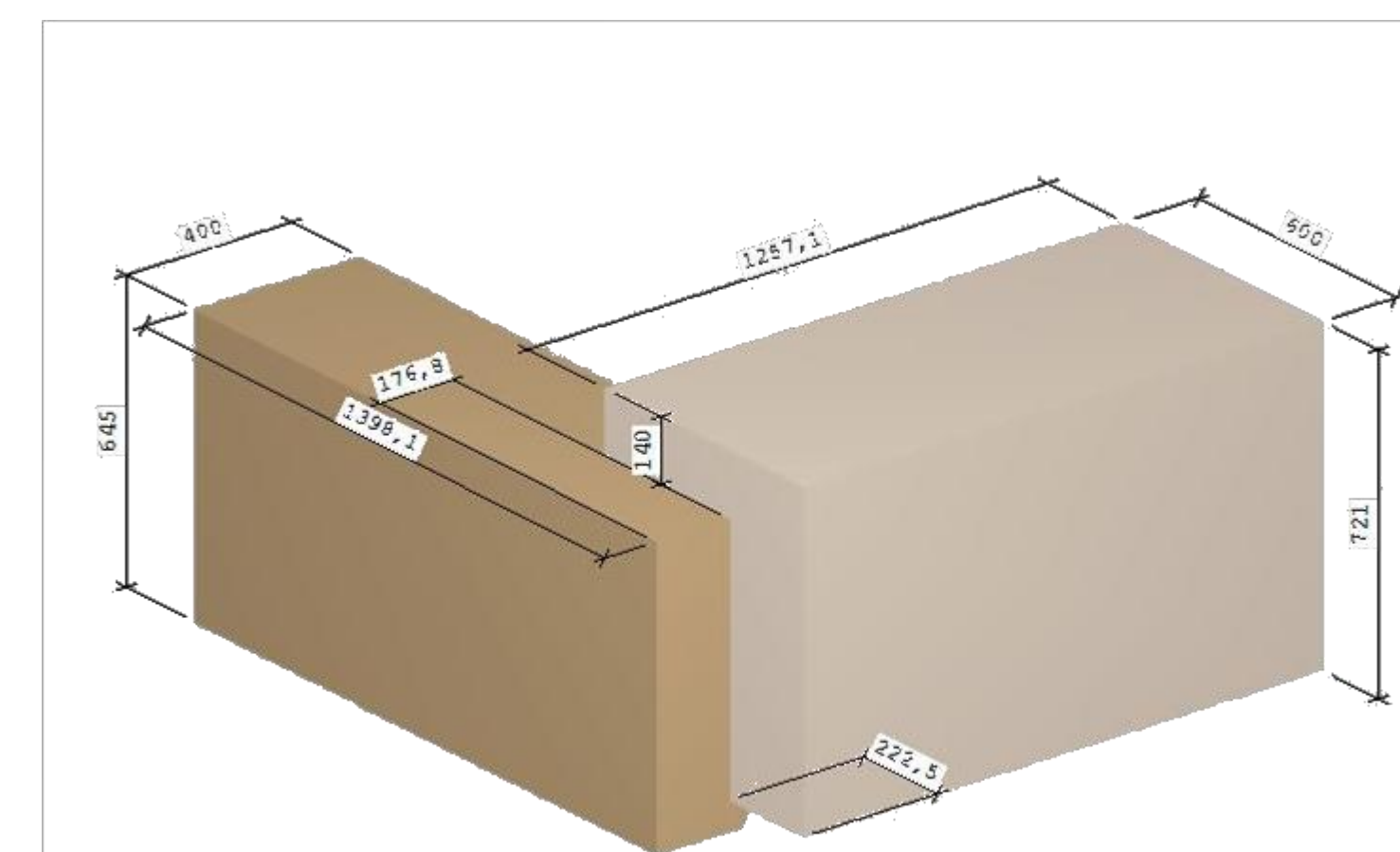

3 Perspectiva Isométrica Mesa

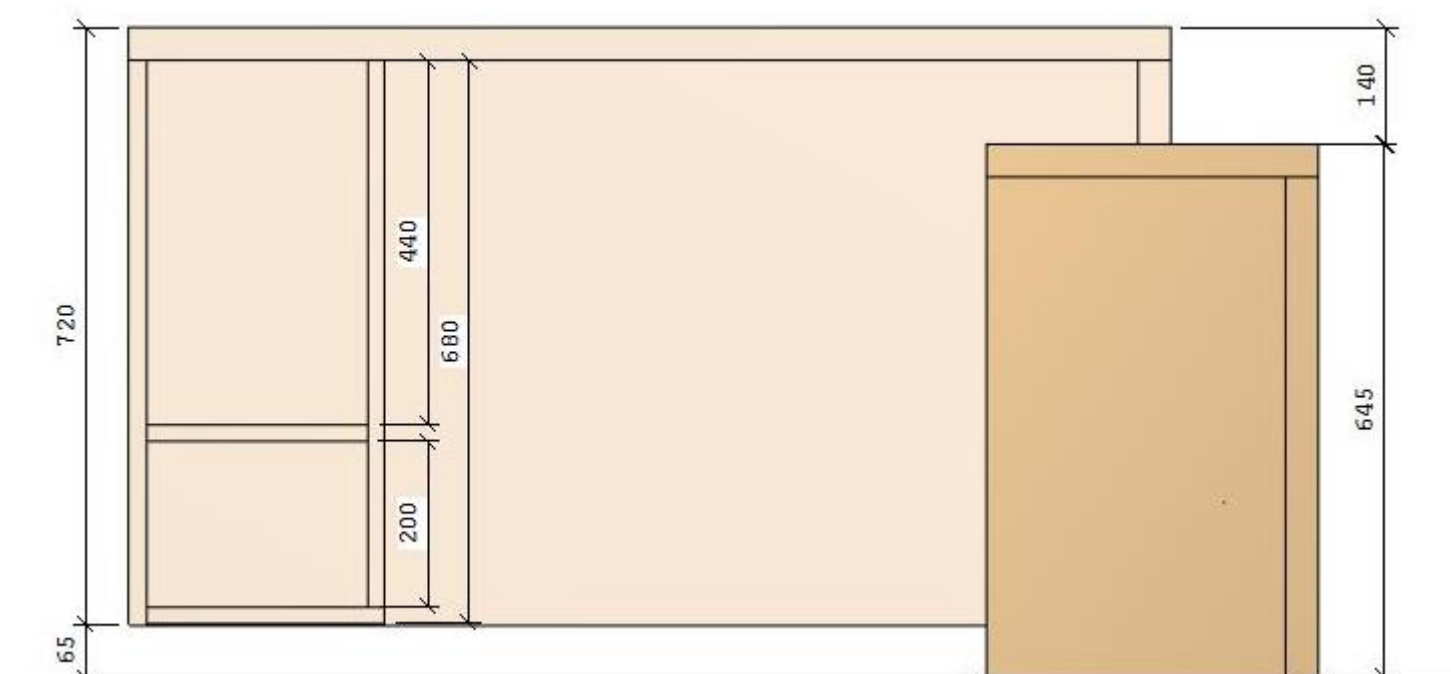

4 Elevação S

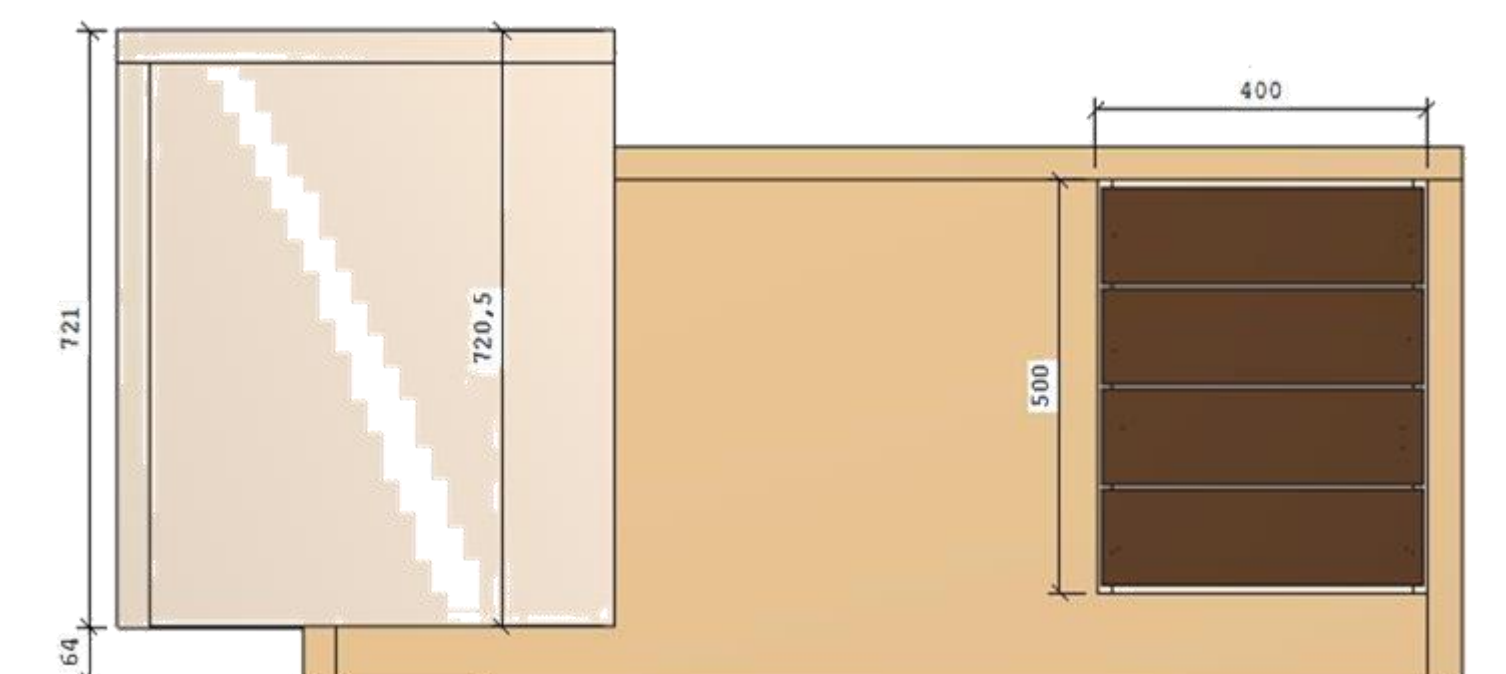

5 Elevação O

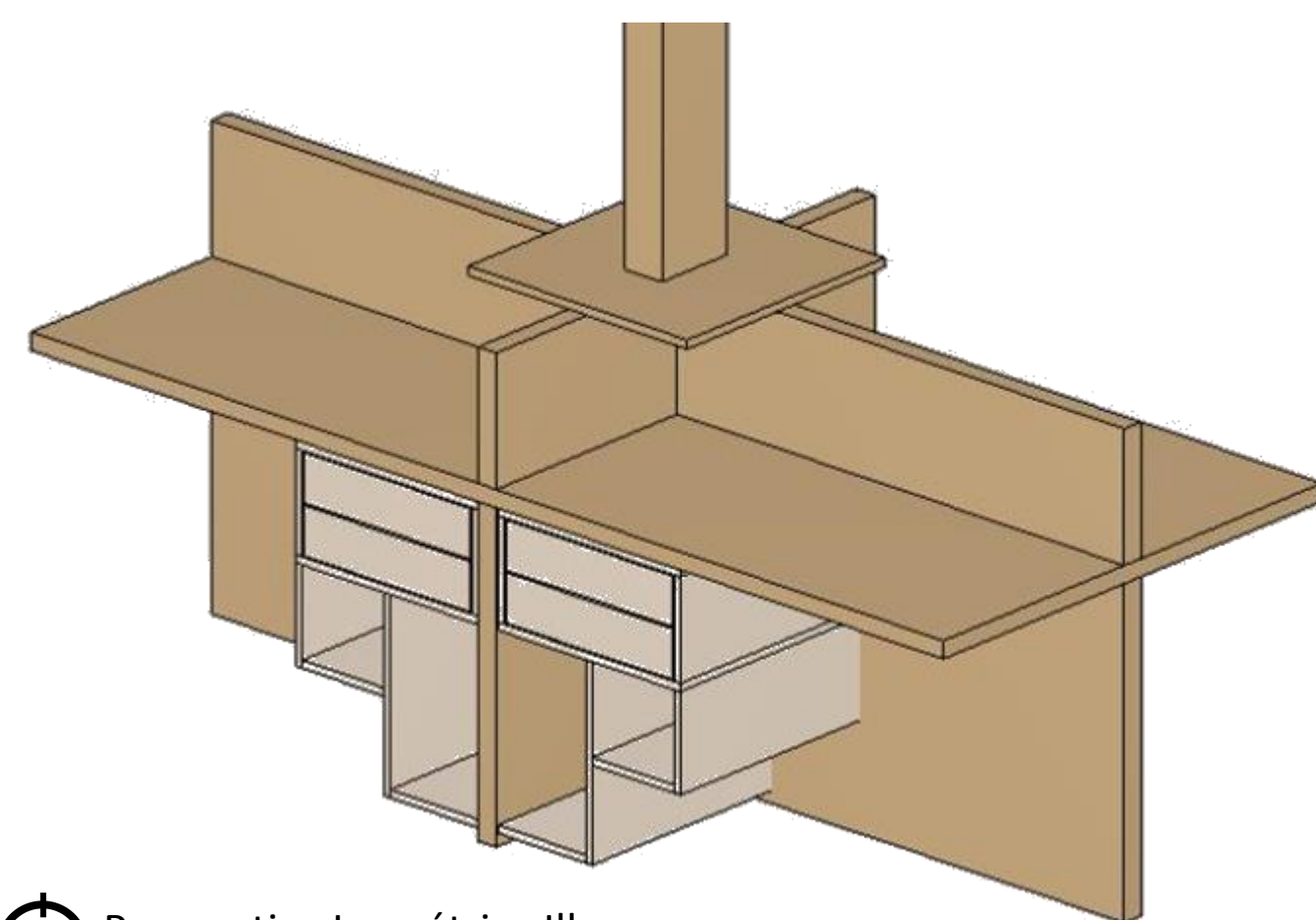

8 Perspectiva Isométrica Ilha

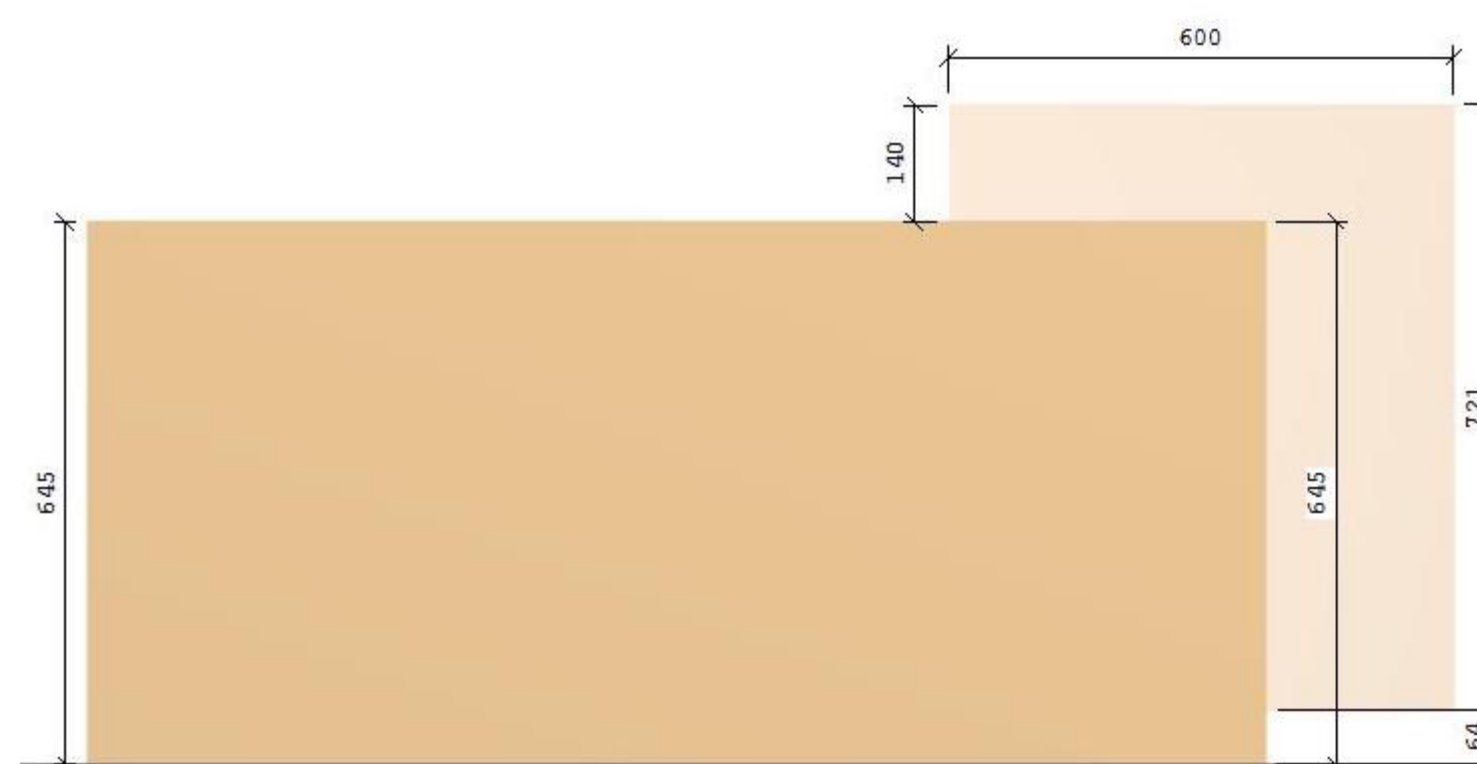

6 Elevação L

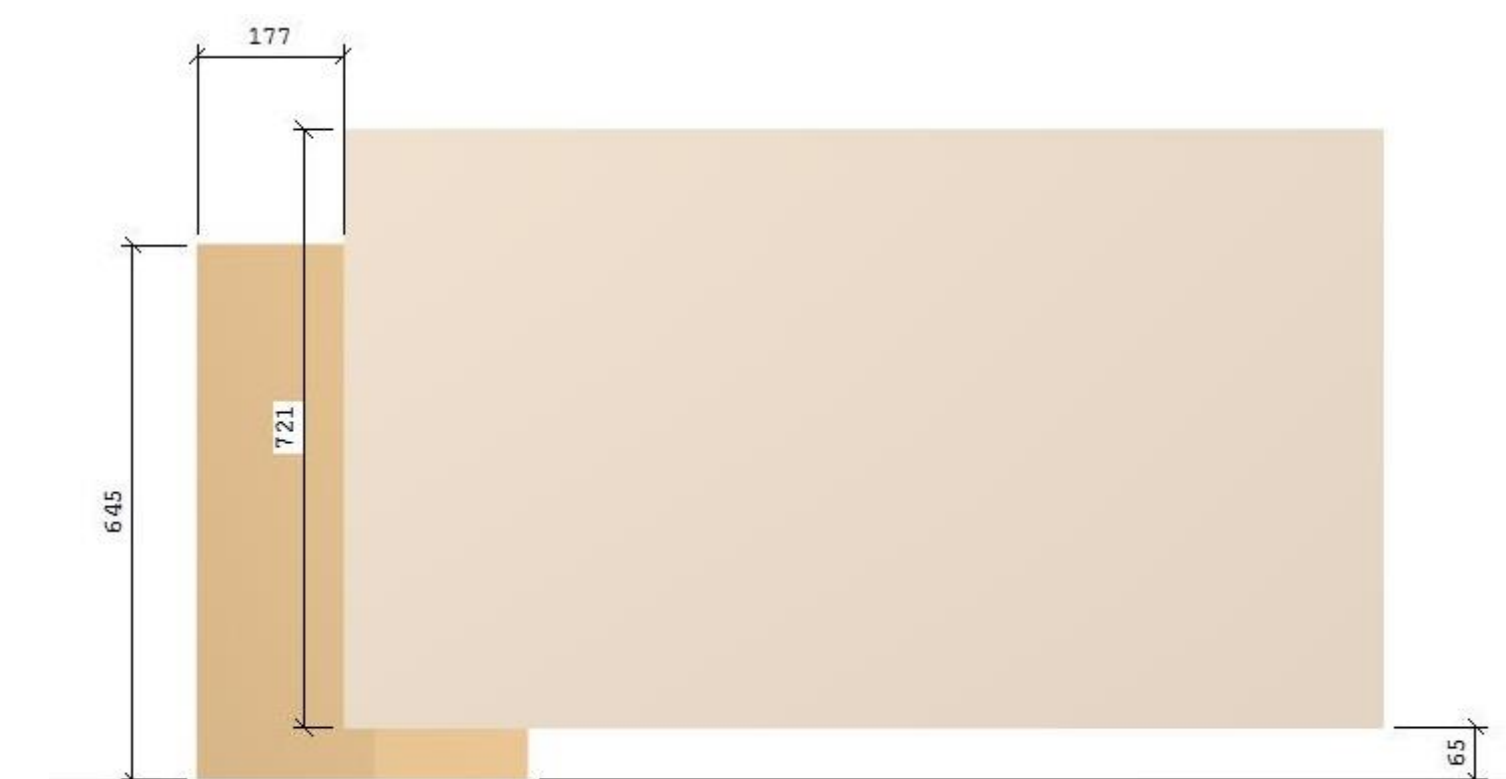

7 Elevação N

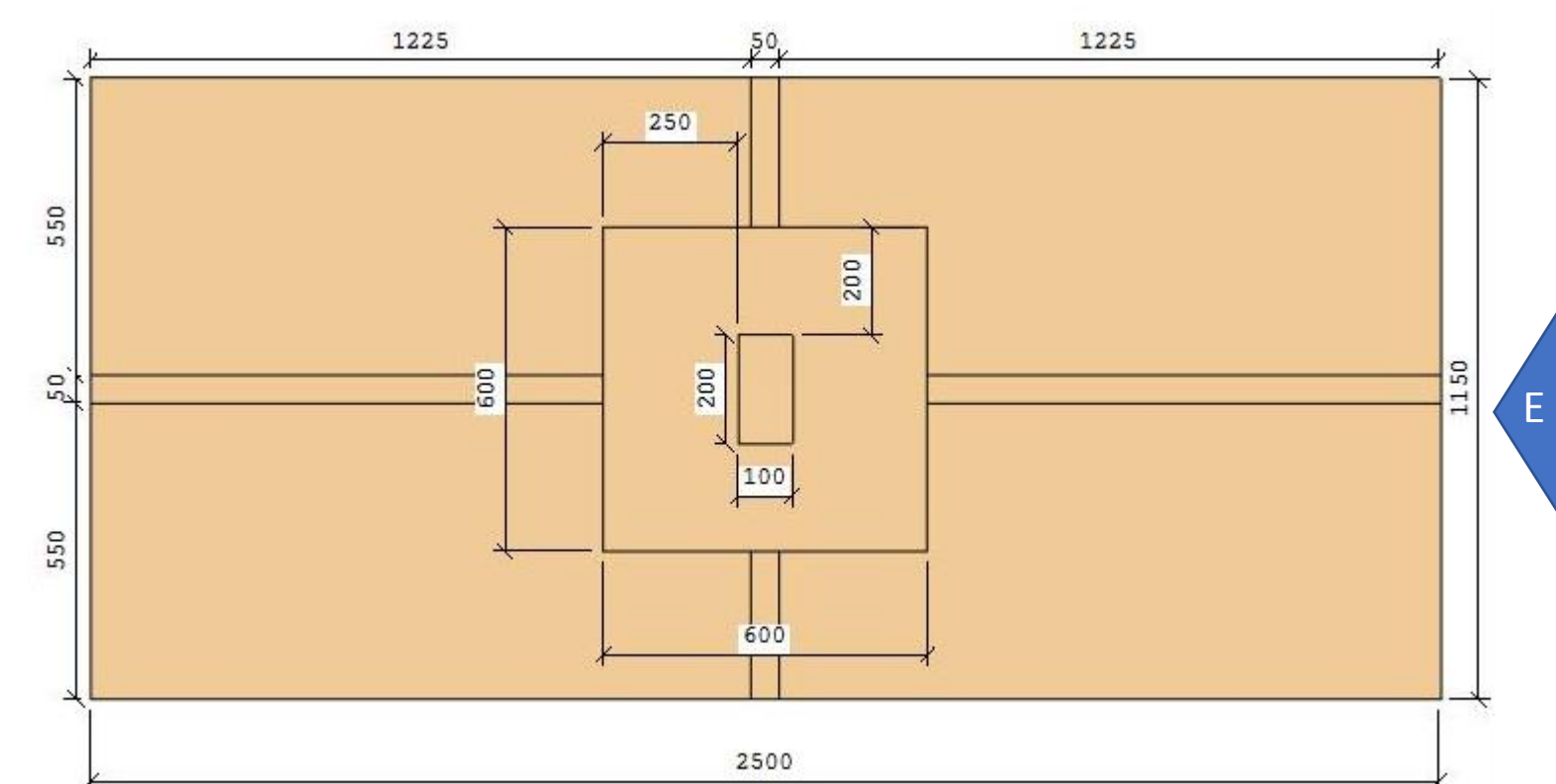

9 Vista Superior Ilha

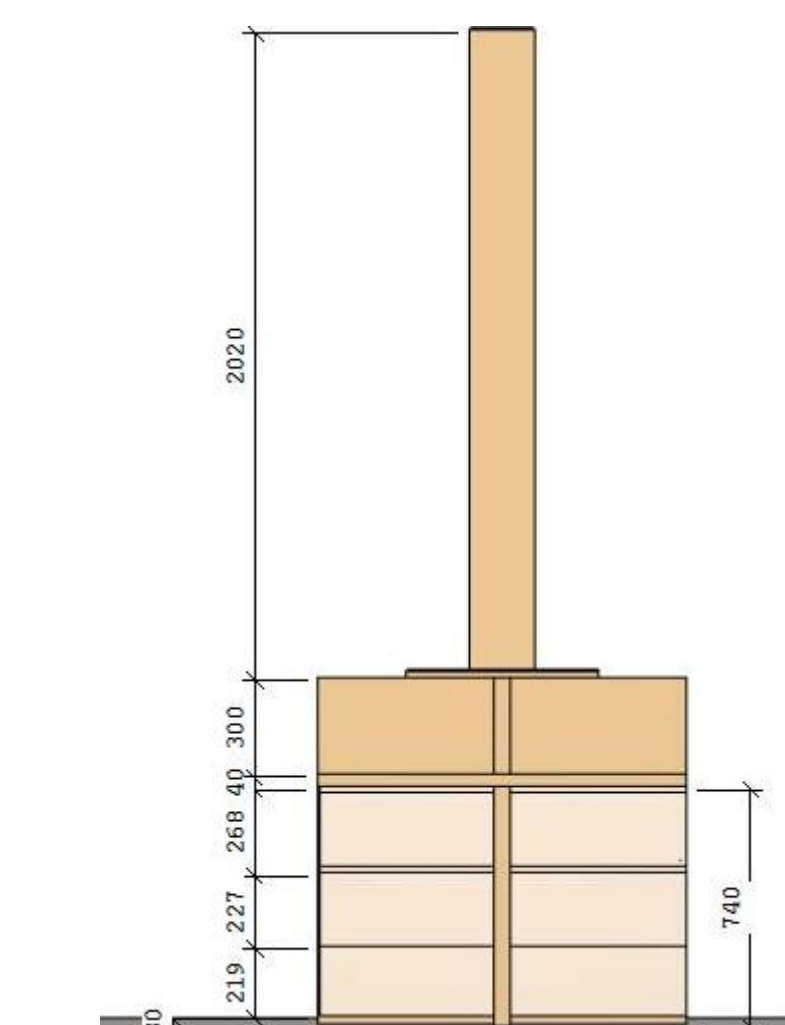

10 Elevação E

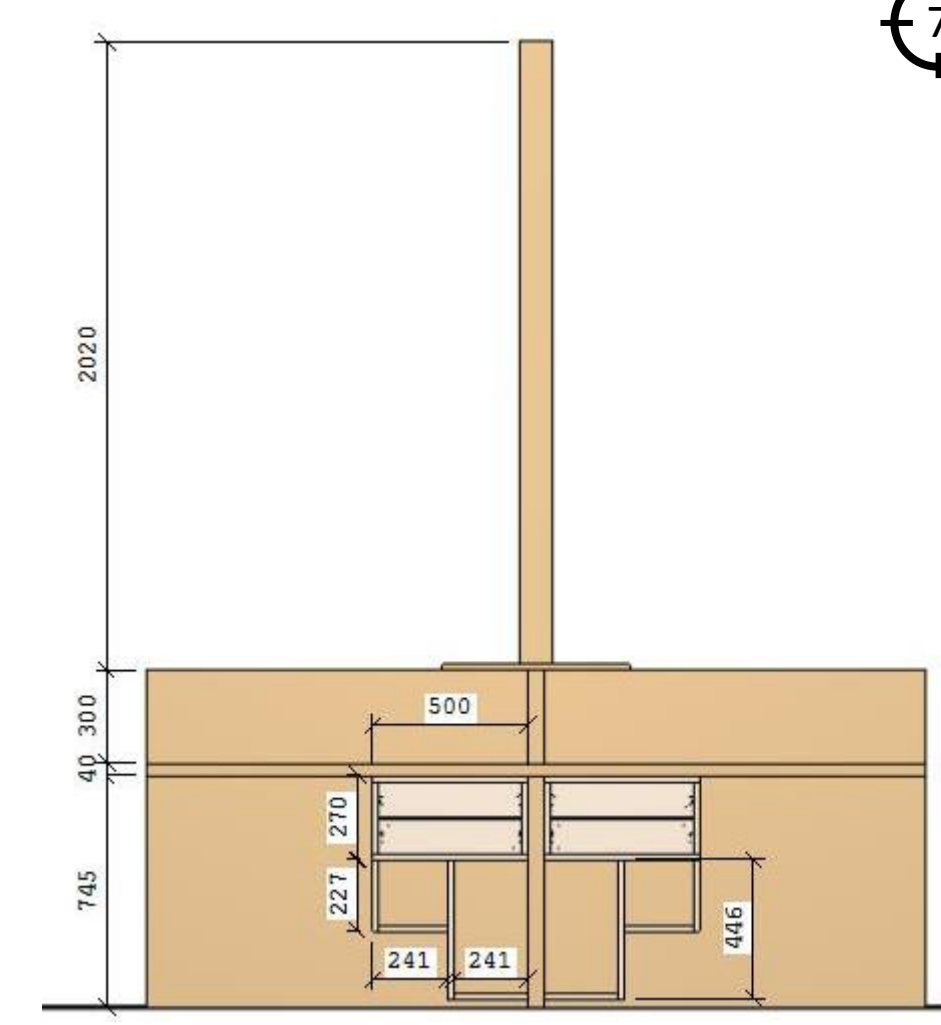

11 Elevação D



Designer de Interior

ENDEREÇO:
Av. Castelo Branco Nº 930,
Bairro: Pioneiros,
Pimenta Bueno RO.

DATA:
23/07
2020

FOLHA:
01/04

autor do projeto:
Arquiteta e Urbanista Erica Ferreira da Silva
CPF: 017.222.542-62

cliente:
Câmara Municipal de Pimenta Bueno - RO
CNPJ: 017.222.542-62

CONTEÚDO:
Vista Superior
Isométrica da Ilha
Vista Superior da Ilha
Vista S Ilha
Vista N Ilha
Isométrica da Mesa
Vista Superior da Mesa
Vista S Mesa
Vista N Mesa
Vista L Mesa
Vista O Mesa

Item	Descrição	Referência	Rep.	ID Único	Dimensão	Chapa	Fornecedor	Linha Do Material	Modelo Do Material	Código Do Modelo	Referência Do Preço	Modelo Externo
1	Panel Madeira	2.0227.18.Gorabao Esc.Aglom.Es	11	4314.4384.435	519,5x1302x18			Madeiras	Gorabao Escuro	Gorabao Esc	2.0227.18.Gorabao E	Carvalho
2	Kit p/ Portas Deslizantes	2.1141.000	11	4313.4353.434	10x10x10						2.1141.000	
3	Trilho Superior Duplo p/ Sistema Deslizante L	2.1123.000	1	4355	5614x40x80						2.1123.000	
4	Trilho Inferior Duplo p/ Sistema Deslizante L	2.1122.000	1	4356	5614x40x80						2.1122.000	
5	Lateral 18	2.2033.18.Braspen Grigio Aglom	1	4359	18x148x650	Agglom	Braspen		Grigio	Braspen Grigio	18.Braspen Grigio Agl	Braspen Grigio
6	Vista Linear	2.0108.18.Braspen Grigio Aglom	2	4360.4367	2750x80x18	Agglom	Braspen		Grigio	Braspen Grigio	18.Braspen Grigio Agl	Braspen Grigio
7	Vista Linear	2.0108.18.Braspen Grigio Aglom	1	4368	114x80x18	Agglom	Braspen		Grigio	Braspen Grigio	18.Braspen Grigio Agl	Braspen Grigio

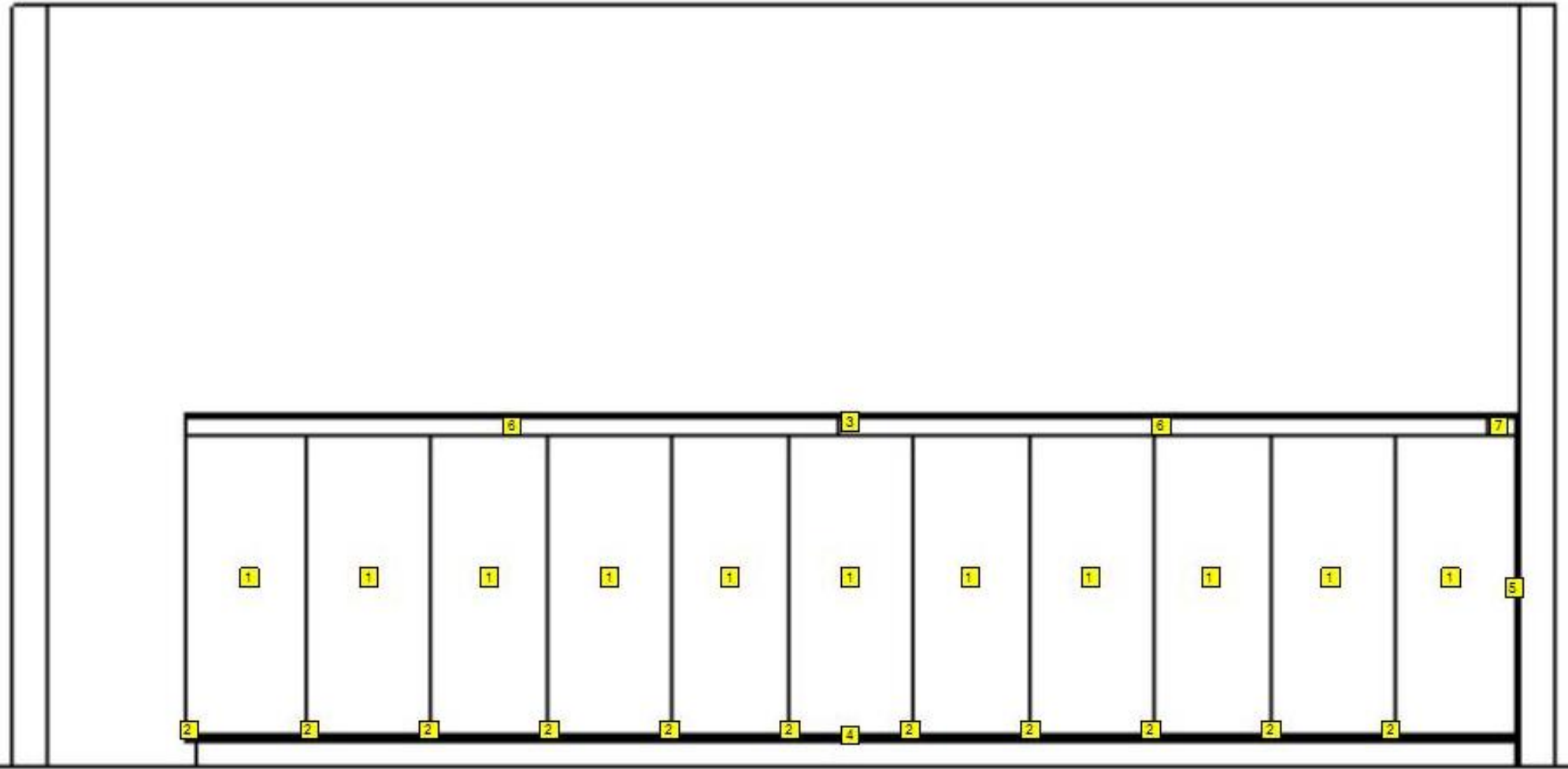

4 Elevação A Portas

Item	Descrição	Referência	Rep.	ID Único	Dimensão	Observações	Chapa	Fornecedor	Linha Do Material	Modelo Do Material	Código Do Modelo	Referência Do Preço	Modelo Externo
1	Armário	2.9999	1	703	5215x1495x550	Pasta Suspensa							
2	Lateral 18	2.2033.18.Braspen Grigio Aglom	4	604.4071.4070.614	18x1486x350		Agglom	Braspen		Grigio	Braspen Grigio	18.Braspen Grigio Aglom	Braspen Grigio
3	Divisória 18	2.2036.18.Braspen Grigio Aglom	9	606.616.613.612.6	18x1486x350		Agglom	Braspen		Grigio	Braspen Grigio	18.Braspen Grigio Aglom	Braspen Grigio
4	Base Linear 18	2.2008.18.Braspen Grigio Aglom	20	617.636.635.634.6	501,7x18x350		Agglom	Braspen		Grigio	Braspen Grigio	18.Braspen Grigio Aglom	Braspen Grigio
5	Rodapé Linear	2.2016.18.Braspen Grigio Aglom	10	637.646.645.644.6	501,7x80x18		Agglom	Braspen		Grigio	Braspen Grigio	18.Braspen Grigio Aglom	Braspen Grigio
6	Lateral Montante 18	2.2035.18.Braspen Grigio Aglom	20	647.1138.1135.10	18x1350x471		Agglom	Braspen		Grigio	Braspen Grigio	18.Braspen Grigio Aglom	Braspen Grigio
7	Afastador p/ Montante 18	2.2035.18.Braspen Grigio Aglom	40	648.1140.1139.11	40x1350x18		Agglom	Braspen		Grigio	Braspen Grigio	18.Braspen Grigio Aglom	Braspen Grigio
8	Frete Gaveta Rete 18mm	2.2032.18.Braspen Grigio Aglom	40	658.1173.1163.11	355,7x317,5x18		Agglom	Braspen		Grigio	Braspen Grigio	18.Braspen Grigio Aglom	Braspen Grigio
9	Corpo de Gaveta	2.0158.355.7.Braspen Grigio	36	662.1180.1170.11	355,7x317,5x439						Braspen Grigio	2.0158.355.7.Braspen Grigi	
10	Corredora Telescópica 450	1.1089.450	40	657.1175.1165.11	419,7x37,4x450							1.1089.450	
11	Lateral de Gaveta 18	2.2054.18.Braspen Grigio Aglom	80	658.1177.1176.11	18x317,5x439		Aglom	Braspen		Grigio	Braspen Grigio	18.Braspen Grigio Aglom	Braspen Grigio
12	Posterior de Gaveta 18	2.2055.18.Braspen Grigio Aglom	40	660.1178.1168.11	359,7x317,5x18		Aglom	Braspen		Grigio	Braspen Grigio	18.Braspen Grigio Aglom	Braspen Grigio
13	Fundo de Gaveta 5	2.2056.5.Braspen Grigio Aglom	40	661.1179.1169.11	359,7x5x431		Aglom	Braspen		Grigio	Braspen Grigio	5.Braspen Grigio Aglom	Braspen Grigio
14	Fundo 3	2.2015.3.Braspen Grigio Aglom	10	663.702.701.700.6	601,7x1350x3		Agglom	Braspen		Grigio	Braspen Grigio	3.Braspen Grigio Aglom	Braspen Grigio
15	Corpo de Gaveta	2.0158.355.701.Braspen Grigio	4	782.612.602.792	395,7x317,5x439						Braspen Grigio	2.0158.355.701.Braspen Gr	
16	Armário Certo Rato Esc	2.8888	1	4098	1000x1495x550		2.8888	2.8888	2.8888	2.8888	2.8888	2.8888	2.8888
17	Prateleira Linear de Madeira 18	2.0160.18.Braspen Grigio Aglom	4	4066.4207.4206.4	964x18x507		Agglom	Braspen		Grigio	Braspen Grigio	18.Braspen Grigio Aglom	2.8888
18	Distanciador 18	2.2034.18.Braspen Grigio Aglom	1	4072	18x1350x40		Agglom	Braspen		Grigio	Braspen Grigio	18.Braspen Grigio Aglom	Braspen Grigio
19	Frete p/ Fechamento 18	2.2015.18.Braspen Grigio Aglom	1	4074	80x1486x18		Agglom	Braspen		Grigio	Braspen Grigio	18.Braspen Grigio Aglom	Braspen Grigio
20	Frete Falsa 583	2.2035.18.Braspen Grigio Aglom	1	4075	583x1486x18		Agglom	Braspen		Grigio	Braspen Grigio	18.Braspen Grigio Aglom	Braspen Grigio
21	Base Linear 18	2.2008.18.Braspen Grigio Aglom	2	4076.4077	964x18x550		Agglom	Braspen		Grigio	Braspen Grigio	18.Braspen Grigio Aglom	Braspen Grigio
22	Rodapé Linear	2.2016.18.Braspen Grigio Aglom	1	4078	964x80x18		Agglom	Braspen		Grigio	Braspen Grigio	18.Braspen Grigio Aglom	Braspen Grigio
23	Rodapé Linear	2.2016.18.Braspen Grigio Aglom	1	4079	50x80x18		Agglom	Braspen		Grigio	Braspen Grigio	18.Braspen Grigio Aglom	Braspen Grigio
24	Fundo 3	2.2015.3.Braspen Grigio Aglom	1	4093	964x1350x3		Agglom	Braspen		Grigio	Braspen Grigio	3.Braspen Grigio Aglom	Braspen Grigio

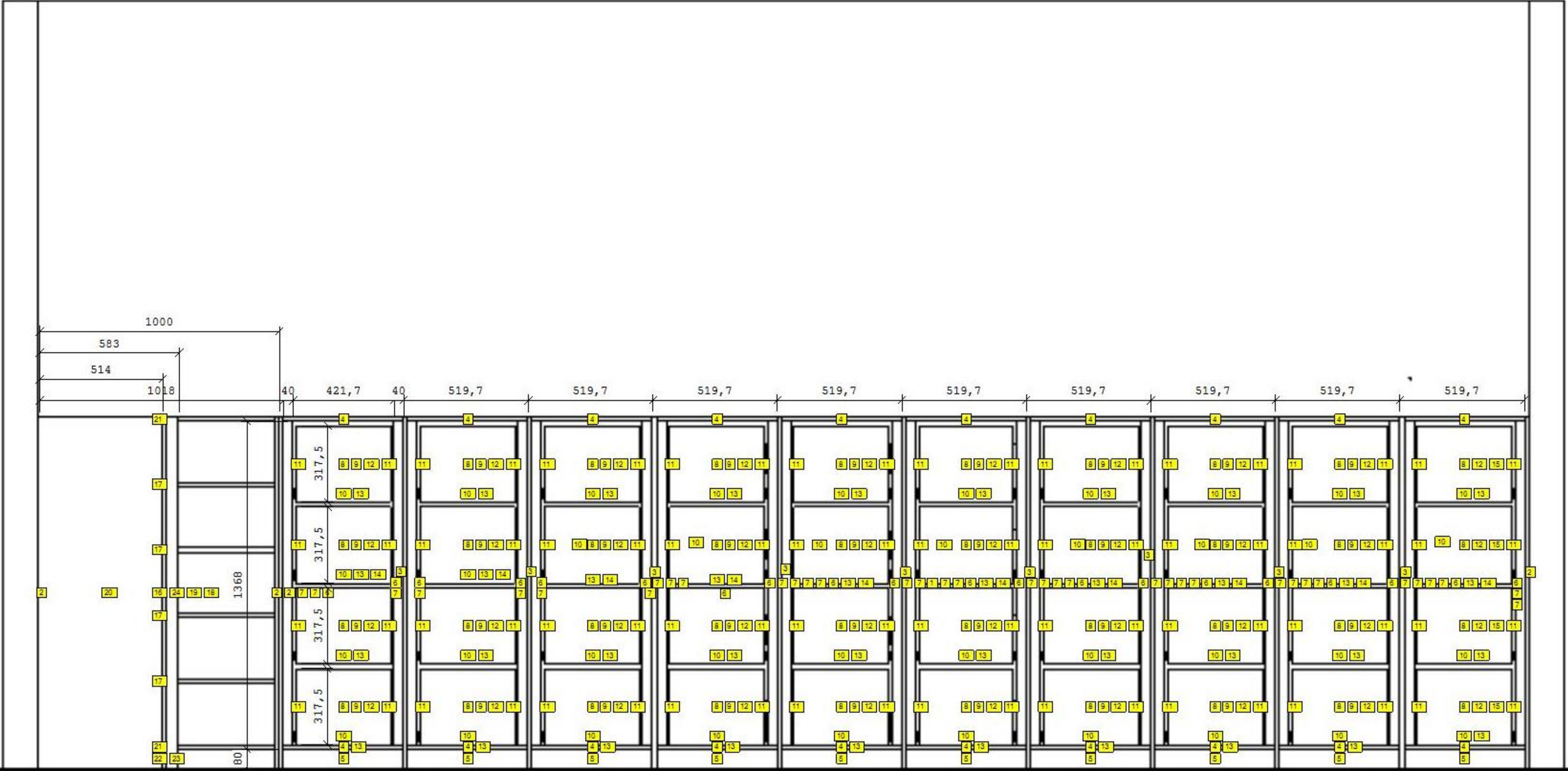

4 Elevação A Armários



Designer de Interior

ENDEREÇO:
Av. Castelo Branco Nº 930,
Bairro: Pioneiros,
Pimenta Bueno RO.

DATA:
23/07
2020

FOLHA:
02/04

autor do projeto:
Arquiteta e Urbanista Erica Ferreira da Silva
CPF: 017.222.542-62

cliente:
Câmara Municipal de Pimenta Bueno - RO
CNPJ: 017.222.542-62

CONTEÚDO:
Vista Superior
Vista A Armários
Vista A Portas
Listagem Armários
Listagem Portas

Item	Descrição	Referência	Rep.	ID Único	Dimensão	Classe	Fornecedor	Linha Do Material	Modelo Do Material	Código Do Modelo	Referência De Preço	Modelo Externo
1	Panel Madeira	2.0227.18.Gobabo Esc.Aglom. Esp	7	54515475.5471	592,7x157x18	Aglom		Madeiras	Gobabo Escuro	Gobabo Esc	2.0227.18.Gobabo Esc.A	Carvalho
2	Top. Ponta Deslizante	2.1141.000	13	2424.000.0001	100x100						2.1141.000	
3	Trilho Superior Duplo p. Sistema Deslizante Leve	2.1123.000	1	5479	408x.7x40x80						2.1123.000	
4	Trilho Inferior Duplo p. Sistema Deslizante Leve	2.1122.000	1	5480	408x.7x40x80						2.1122.000	
5	Laterai 18	2.2033.18.Braspen Gringo Aglom	2	5482	18x1465x550	Aglom	Braspen		Gringo	Braspen Gringo	18.Braspen Gringo Aglom	Braspen Gringo
6	Vista Linear	2.0105.18.Braspen Gringo Aglom	2	5490.3514	295x80x18	Aglom	Braspen		Gringo	Braspen Gringo	18.Braspen Gringo Aglom	Braspen Gringo
7	Vista Linear	2.0105.18.Braspen Gringo Aglom	1	5491	1335.7x80x18	Aglom	Braspen		Gringo	Braspen Gringo	18.Braspen Gringo Aglom	Braspen Gringo
8	Panel Madeira	2.0227.18.Gobabo Esc.Aglom. Esp	6	5262332.5262	592,7x157x18	Aglom		Madeiras	Gobabo Escuro	Gobabo Esc	2.0227.18.Gobabo Esc.A	Carvalho
9	Trilho Superior Duplo p. Sistema Deslizante Leve	2.1123.000	1	5309	360x2x40x80						2.1123.000	
10	Trilho Inferior Duplo p. Sistema Deslizante Leve	2.1122.000	1	5307	360x2x40x80						2.1122.000	
11	Vista Linear	2.0105.18.Braspen Gringo Aglom	1	5315	912x80x18	Aglom	Braspen		Gringo	Braspen Gringo	18.Braspen Gringo Aglom	Braspen Gringo

Item	Descrição	Referência	Rep.	ID Único	Dimensão	Classe	Fornecedor	Linha Do Material	Modelo Do Material	Código Do Modelo	Referência De Preço	Modelo Externo
1	Armário	2.9999	1	1421	3952x1459x550	2.9999	2.9999	2.9999	2.9999	2.9999	2.9999	2.9999
2	Laterai 18	2.2033.18.Braspen Gringo Aglom	2	1423	18x1465x550	Aglom	Braspen		Gringo	Braspen Gringo	18.Braspen Gringo Aglom	Braspen Gringo
3	Divisória 18	2.2038.18.Braspen Gringo Aglom	5	1424.4106.4106	18x1350x510	Aglom	Braspen		Gringo	Braspen Gringo	18.Braspen Gringo Aglom	Braspen Gringo
4	Base Linear 18	2.2038.18.Braspen Gringo Aglom	2	1428.2417	2428.3x18x550	Aglom	Braspen		Gringo	Braspen Gringo	18.Braspen Gringo Aglom	Braspen Gringo
5	Base Linear 18	2.2038.18.Braspen Gringo Aglom	2	1428.2418	1195.7x18x550	Aglom	Braspen		Gringo	Braspen Gringo	18.Braspen Gringo Aglom	Braspen Gringo
6	Rodapé Linear	2.2019.18.Braspen Gringo Aglom	1	1430	2425.3x18x18	Aglom	Braspen		Gringo	Braspen Gringo	18.Braspen Gringo Aglom	Braspen Gringo
7	Fundo 3	2.2019.18.Braspen Gringo Aglom	6	1431.4202.4196	585.3x1350x3	Aglom	Braspen		Gringo	Braspen Gringo	3.Braspen Gringo Aglom	Braspen Gringo
8	Laterai Montante 18	2.2038.18.Braspen Gringo Aglom	12	1795.4195.4195	18x1350x471	Aglom	Braspen		Gringo	Braspen Gringo	18.Braspen Gringo Aglom	Braspen Gringo
9	Alfaiador p. Montante 18	2.2038.18.Braspen Gringo Aglom	24	1795.4196.4196	405.1350x18	Aglom	Braspen		Gringo	Braspen Gringo	18.Braspen Gringo Aglom	Braspen Gringo
10	Pranta Gaveta Reta 18mm	2.2032.18.Braspen Gringo Aglom	24	1796.4197.4197	483.5x177.5x18	Aglom	Braspen		Gringo	Braspen Gringo	18.Braspen Gringo Aglom	Braspen Gringo
11	Corpo de Gaveta	2.0158.483.333.Braspen Gringo	20	1800.4198.4198	483.5x177.5x439					Braspen Gringo	2.0158.483.333.Braspen	
12	Corrediça Telescópica 450	1.1599.450	24	1800.4199.4199	507.5x177.5x450					Braspen Gringo	1.1599.450	
13	Laterai de Gaveta 18	2.2054.18.Braspen Gringo Aglom	48	1801.4198.4198	18x177.5x439	Aglom	Braspen		Gringo	Braspen Gringo	18.Braspen Gringo Aglom	Braspen Gringo
14	Posterior de Gaveta 18	2.2055.18.Braspen Gringo Aglom	24	1802.4199.4199	447.5x177.5x18	Aglom	Braspen		Gringo	Braspen Gringo	18.Braspen Gringo Aglom	Braspen Gringo
15	Fundo de Gaveta 5	2.2055.18.Braspen Gringo Aglom	24	1804.4197.4197	483.5x431	Aglom	Braspen		Gringo	Braspen Gringo	5.Braspen Gringo Aglom	Braspen Gringo
16	Rodapé Linear	2.2019.18.Braspen Gringo Aglom	1	2418	1195.7x18x18	Aglom	Braspen		Gringo	Braspen Gringo	18.Braspen Gringo Aglom	Braspen Gringo
17	Corpo de Gaveta	2.0158.483.334.Braspen Gringo	4	4122.4152.4142	483.5x177.5x439					Braspen Gringo	2.0158.483.334.Braspen	
18	Armário	2.9999	1	2419	4885.7x1785x550	2.9999	2.9999	2.9999	2.9999	2.9999	2.9999	2.9999
19	Laterai 18	2.2033.18.Braspen Gringo Aglom	2	2420.2423	18x1785x550	Aglom	Braspen		Gringo	Braspen Gringo	18.Braspen Gringo Aglom	Braspen Gringo
20	Base Linear 18	2.2038.18.Braspen Gringo Aglom	2	2428.2480	2435.4x18x550	Aglom	Braspen		Gringo	Braspen Gringo	18.Braspen Gringo Aglom	Braspen Gringo
21	Base Linear 18	2.2038.18.Braspen Gringo Aglom	2	2429.2489	1617.7x18x550	Aglom	Braspen		Gringo	Braspen Gringo	18.Braspen Gringo Aglom	Braspen Gringo
22	Rodapé Linear	2.2019.18.Braspen Gringo Aglom	1	2428	2435.4x18x18	Aglom	Braspen		Gringo	Braspen Gringo	18.Braspen Gringo Aglom	Braspen Gringo
23	Fundo 3	2.2019.18.Braspen Gringo Aglom	6	2429.2484.2484	590.3x1617x3	Aglom	Braspen		Gringo	Braspen Gringo	3.Braspen Gringo Aglom	Braspen Gringo
24	Prateira Linear de Madeira 18	2.0180.18.Braspen Gringo Aglom	18	2430.2483.2483	590.3x1617x18	Aglom	Braspen		Gringo	Braspen Gringo	18.Braspen Gringo Aglom	Braspen Gringo
25	Divisória 18	2.2036.18.Braspen Gringo Aglom	5	2435.4200.2435	18x1617x510	Aglom	Braspen		Gringo	Braspen Gringo	18.Braspen Gringo Aglom	Braspen Gringo
26	Rodapé Linear	2.2019.18.Braspen Gringo Aglom	1	2481	1617.7x18x18	Aglom	Braspen		Gringo	Braspen Gringo	18.Braspen Gringo Aglom	Braspen Gringo
27	Prateira Linear de Madeira 18	2.0180.18.Braspen Gringo Aglom	3	4307.2366.2366	400x1617x18	Aglom	Braspen		Gringo	Braspen Gringo	18.Braspen Gringo Aglom	Braspen Gringo
28	Fundo 3	2.2019.18.Braspen Gringo Aglom	1	4401	400x1617x3	Aglom	Braspen		Gringo	Braspen Gringo	3.Braspen Gringo Aglom	Braspen Gringo

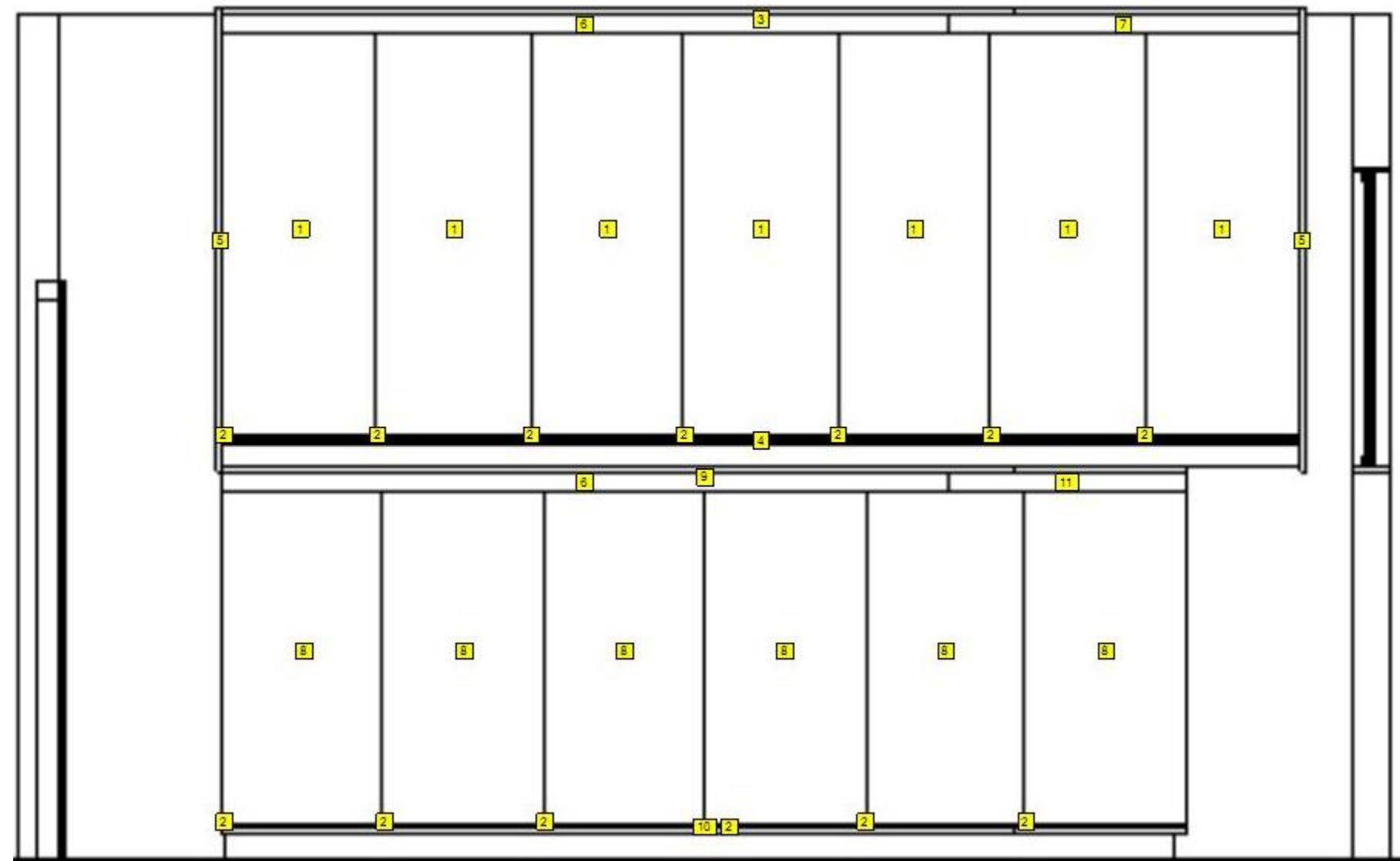

4 Elevação B Portas

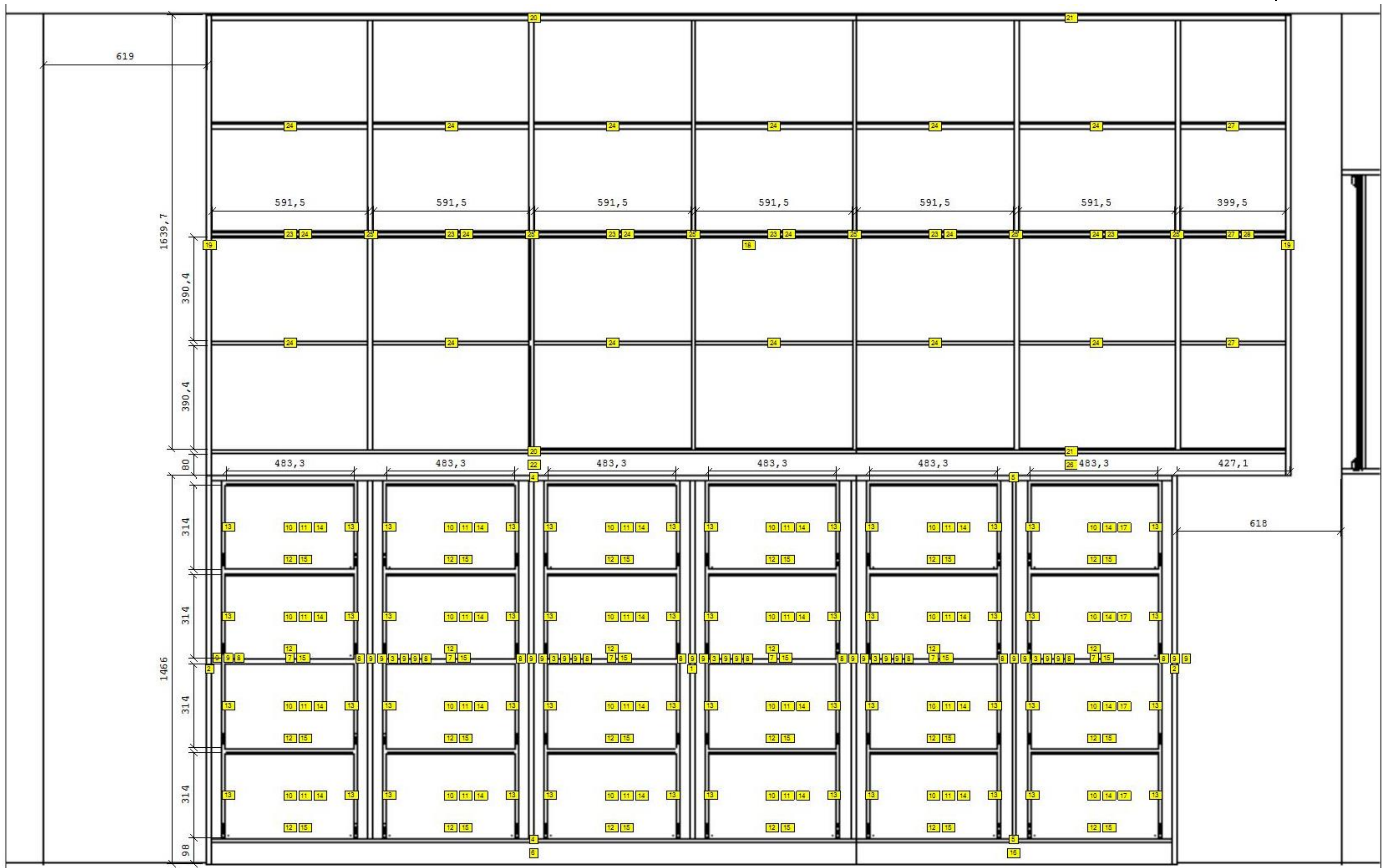

4 Elevação B Armários



Designer de Interior

ENDEREÇO:
Av. Castelo Branco Nº 930,
Bairro: Pioneiros,
Pimenta Bueno RO.

DATA:
23/07
2020

FOLHA:
03/04

autor do projeto:
Arquiteta e Urbanista Erica Ferreira da Silva
CPF: 017.222.542-62

cliente:
Câmara Municipal de Pimenta Bueno - RO
CNPJ: 017.222.542-62

CONTEUDO:
Vista B Armários
Vista B Portas
Listagem Armários
Listagem Portas

Item	Descrição	Referência	Rep.	ID Único	Dimensão	Chapa	Fornecedor	Linha Do Material	Modelo Do Material	Código Do Modelo	Referência De Paga	Modelo Externo
1	Painel Madeira	2.0227.18 Golebao Esc Aglom. Esp.	7	5024.5546.5544	504,1x1571x18	Aglom.			Golebao Escuro	Golebao Esc	2.0227.18 Golebao Esc A	Carvalho
2	Kit p. Portas Deslizantes	2.1141.000	14	5027.4964.3990	10x10x10						2.1141.000	
3	Trilho Superior Duplo p. Sistema Deslizante Leve	2.1123.000	2	5052.4965	3468,5x40x80						2.1123.000	
4	Trilho Inferior Duplo p. Sistema Deslizante Leve	2.1122.000	2	5053.4966	3468,5x40x80						2.1122.000	
5	Vista Linear	2.0108.18 Braspam Gringo Aglom.	2	5060.4973	2700x80x18	Aglom.	Braspam		Gringo	Braspam Gringo	18 Braspam Gringo Aglom	Braspam Gringo
6	Vista Linear	2.0108.18 Braspam Gringo Aglom.	2	5061.4974	718,5x80x18	Aglom.	Braspam		Gringo	Braspam Gringo	18 Braspam Gringo Aglom	Braspam Gringo
7	Lateral 18	2.2033.18 Braspam Gringo Aglom.	1	5063	18x1783x80	Aglom.	Braspam		Gringo	Braspam Gringo	18 Braspam Gringo Aglom	Braspam Gringo
8	Painel Madeira	2.0227.18 Golebao Esc Aglom. Esp.	7	4907.4961.4967	504,1x1302x18	Aglom.	Maderas		Golebao Escuro	Golebao Esc	2.0227.18 Golebao Esc A	Carvalho
9	Lateral 18	2.2033.18 Braspam Gringo Aglom.	1	4976	18x1484x80	Aglom.	Braspam		Gringo	Braspam Gringo	18 Braspam Gringo Aglom	Braspam Gringo

Item	Descrição	Referência	Rep.	ID Único	Dimensão	Chapa	Fornecedor	Linha Do Material	Modelo Do Material	Código Do Modelo	Referência De Paga	Modelo Externo
1	Armário Certo Rato Div.	2.8888	1	4527	1018x1486x50	2.8888	2.8888	2.8888	2.8888	2.8888	2.8888	2.8888
2	Lateral 18	2.2033.18 Braspam Gringo Aglom.	3	4528.4562.4539	18x1486x80	Aglom.	Braspam		Gringo	Braspam Gringo	18 Braspam Gringo Aglom	Braspam Gringo
3	Divisorio 18	2.2034.18 Braspam Gringo Aglom.	1	4530	18x1300x40	Aglom.	Braspam		Gringo	Braspam Gringo	18 Braspam Gringo Aglom	Braspam Gringo
4	Frete p. Fechamento 18	2.2018.18 Braspam Gringo Aglom.	1	4532	50x1486x18	Aglom.	Braspam		Gringo	Braspam Gringo	18 Braspam Gringo Aglom	Braspam Gringo
5	Frete Falsa S&S	2.2038.18 Braspam Gringo Aglom.	1	4533	583x1486x18	Aglom.	Braspam		Gringo	Braspam Gringo	18 Braspam Gringo Aglom	Braspam Gringo
6	Base Linear 18	2.2038.18 Braspam Gringo Aglom.	4	4134.5550.5442.425	960x18x50	Aglom.	Braspam		Gringo	Braspam Gringo	18 Braspam Gringo Aglom	Braspam Gringo
7	Rodapé Linear	2.2018.18 Braspam Gringo Aglom.	2	4535.4551	960x80x18	Aglom.	Braspam		Gringo	Braspam Gringo	18 Braspam Gringo Aglom	Braspam Gringo
8	Rodapé Linear	2.2018.18 Braspam Gringo Aglom.	2	4537.4552	50x80x18	Aglom.	Braspam		Gringo	Braspam Gringo	18 Braspam Gringo Aglom	Braspam Gringo
9	Fundo 3	2.2015.3 Braspam Gringo Aglom.	1	4538	1000x1300x3	Aglom.	Braspam		Gringo	Braspam Gringo	3 Braspam Gringo Aglom	Braspam Gringo
10	Prateleira Linear de Madeira 18	2.0190.18 Braspam Gringo Aglom.	6	4159.4556.4555.455	1000x18x207	Aglom.	Braspam		Gringo	Braspam Gringo	18 Braspam Gringo Aglom	Braspam Gringo
11	Armário Certo Rato Div.	2.8888	1	4542	1018x1735x50	2.8888	2.8888	2.8888	2.8888	2.8888	2.8888	2.8888
12	Lateral 18	2.2033.18 Braspam Gringo Aglom.	3	4544.4561.4558	18x1735x80	Aglom.	Braspam		Gringo	Braspam Gringo	18 Braspam Gringo Aglom	Braspam Gringo
13	Divisorio 18	2.2034.18 Braspam Gringo Aglom.	1	4545	18x1618x40	Aglom.	Braspam		Gringo	Braspam Gringo	18 Braspam Gringo Aglom	Braspam Gringo
14	Frete p. Fechamento 18	2.2018.18 Braspam Gringo Aglom.	1	4547	50x1735x18	Aglom.	Braspam		Gringo	Braspam Gringo	18 Braspam Gringo Aglom	Braspam Gringo
15	Frete Falsa S&S	2.2038.18 Braspam Gringo Aglom.	1	4548	583x1735x18	Aglom.	Braspam		Gringo	Braspam Gringo	18 Braspam Gringo Aglom	Braspam Gringo
16	Fundo 3	2.2015.3 Braspam Gringo Aglom.	1	4553	1000x1618x3	Aglom.	Braspam		Gringo	Braspam Gringo	3 Braspam Gringo Aglom	Braspam Gringo
17	Armário	2.9999	1	4567	3051x1735x50	2.9999	2.9999	2.9999	2.9999	2.9999	2.9999	2.9999
18	Divisorio 18	2.2034.18 Braspam Gringo Aglom.	5	4152.4556.4555.455	18x1618x40	Aglom.	Braspam		Gringo	Braspam Gringo	18 Braspam Gringo Aglom	Braspam Gringo
19	Base Linear 18	2.2038.18 Braspam Gringo Aglom.	4	4153.4557.4545.455	2538,5x18x50	Aglom.	Braspam		Gringo	Braspam Gringo	18 Braspam Gringo Aglom	Braspam Gringo
20	Rodapé Linear	2.2018.18 Braspam Gringo Aglom.	2	4565.4546	2538,5x80x18	Aglom.	Braspam		Gringo	Braspam Gringo	18 Braspam Gringo Aglom	Braspam Gringo
21	Fundo 3	2.2015.3 Braspam Gringo Aglom.	6	4156.4558.4556.455	487,5x18x3	Aglom.	Braspam		Gringo	Braspam Gringo	3 Braspam Gringo Aglom	Braspam Gringo
22	Prateleira Linear de Madeira 18	2.0190.18 Braspam Gringo Aglom.	18	4158.4560.4558.455	487,5x18x207	Aglom.	Braspam		Gringo	Braspam Gringo	18 Braspam Gringo Aglom	Braspam Gringo
23	Rodapé Linear	2.2018.18 Braspam Gringo Aglom.	2	4563.4553	487,5x80x18	Aglom.	Braspam		Gringo	Braspam Gringo	18 Braspam Gringo Aglom	Braspam Gringo
24	Armário	2.9999	1	4568	3051,5x1486x50	2.9999	2.9999	2.9999	2.9999	2.9999	2.9999	2.9999
25	Divisorio 18	2.2034.18 Braspam Gringo Aglom.	5	4161.4562.4560.456	18x1300x40	Aglom.	Braspam		Gringo	Braspam Gringo	18 Braspam Gringo Aglom	Braspam Gringo
26	Fundo 3	2.2015.3 Braspam Gringo Aglom.	6	4167.4525.4324.432	487,5x1300x3	Aglom.	Braspam		Gringo	Braspam Gringo	3 Braspam Gringo Aglom	Braspam Gringo
27	Lateral 18	2.2033.18 Braspam Gringo Aglom.	12	4167.4560.4877.485	18x1300x40	Aglom.	Braspam		Gringo	Braspam Gringo	18 Braspam Gringo Aglom	Braspam Gringo
28	Alcova p. Montante 18	2.2033.18 Braspam Gringo Aglom.	34	4158.4882.4881.487	420x1300x18	Aglom.	Braspam		Gringo	Braspam Gringo	18 Braspam Gringo Aglom	Braspam Gringo
29	Frete Gaveta Rato 18mm	2.0332.18 Braspam Gringo Aglom.	34	4164.4927.4914.490	381,6x217,5x18	Aglom.	Braspam		Gringo	Braspam Gringo	18 Braspam Gringo Aglom	Braspam Gringo
30	Corpo de Gaveta	2.0158.381.642 Braspam Gringo	34	4166.4928.4914.490	381,6x217,5x439	Aglom.	Braspam		Gringo	Braspam Gringo	2.0158.381.642 Braspam Gringo	Braspam Gringo
31	Corpo de Gaveta	1.1088.450	34	4167.4929.4917.490	405,8x217,5x439	Aglom.	Braspam		Gringo	Braspam Gringo	1.1088.450	Braspam Gringo
32	Lateral de Gaveta 18	2.2034.18 Braspam Gringo Aglom.	48	4169.4932.4902.492	18x217,5x439	Aglom.	Braspam		Gringo	Braspam Gringo	18 Braspam Gringo Aglom	Braspam Gringo
33	Prateleira de Gaveta 18	2.2035.18 Braspam Gringo Aglom.	34	4171.4934.4921.491	345,8x217,5x18	Aglom.	Braspam		Gringo	Braspam Gringo	18 Braspam Gringo Aglom	Braspam Gringo
34	Fundo de Gaveta 5	2.2036.5 Braspam Gringo Aglom.	34	4174.4936.4902.491	355,8x5x431	Aglom.	Braspam		Gringo	Braspam Gringo	5 Braspam Gringo Aglom	Braspam Gringo



4 Elevação C Portas

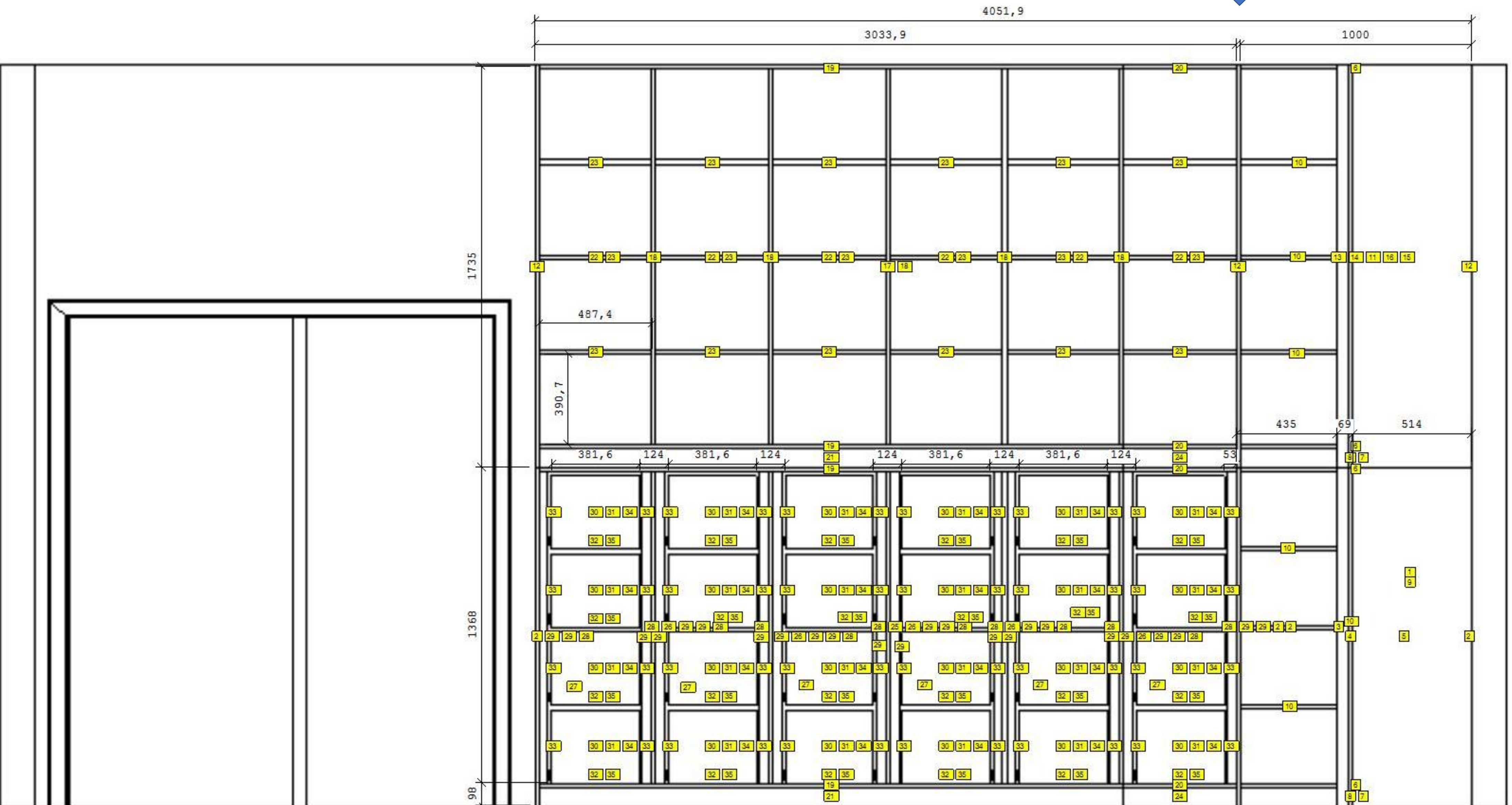

4 Elevação C Armários



Designer de Interior

ENDEREÇO:
Av. Castelo Branco Nº 930,
Bairro: Pioneiros,
Pimenta Bueno RO.

DATA:
23/07
2020

FOLHA:
04/04

autor do projeto:
Arquiteta e Urbanista Erica Ferreira da Silva
CPF: 017.222.542-62

cliente:
Câmara Municipal de Pimenta Bueno - RO
CNPJ: 017.222.542-62

CONTEUDO:
Vista C Armários
Vista C Portas
Listagem Armários
Listagem Portas